

時間計算

計算例	操作	表示 (235678902)
2時間 30分 15秒 +) 10分 45秒 -) 1時間 25分 30秒 1時間 15分 30秒	2 (時間計算) 30 (時間計算) 15 (時間計算) + 0 (時間計算) 10 (時間計算) 45 (時間計算) - 1 (時間計算) 25 (時間計算) 30 (時間計算) =	2 - 30' 15" 0 - 10' 45" 1 - 25' 30" 1 - 15' 30"
アルバイトの給与計算 時給 850円で6時間 30分 働いた時の賃金を求めます。 賃金は5,525円です。	850 (X) 6 (時間計算) 30 (時間計算) =	850. 6 - 30' 30" 5'525.
6300秒が何時間何分か求めます。 1時間 45分です。	6300 (C) 60 (C) 60 (C) = (時間計算) キーを押すごとに「1.75」と「1 - 45' 00」が繰り返し表示されます。	1.75 1 - 45' 00"

オーバーフロー

次の場合は、オーバーフローサイン(E)を表示して、以降の置数、演算を停止します。オーバーフローは、(M) キーを押して解除してください。(1) 入力または演算結果の整数部が 12 桁 (HS-1020TUC/TS-102TUG/LS-102TUG の場合は 10 桁) を超えた場合演算結果は上位 12 桁 (10 桁) のみを表示し、下位桁はカットされます。そのとき演算結果に小数点が表示されます。最上位桁から小数点までの桁数を数えると、カットされた下位桁の桁数を知ることができます。

計算例	操作 / 表示
(12 桁の場合) 123,456,789,012 × 10,000 =1,234,567,890,120,000 エラー	123456789012 (X) 10000 (=) (E 1'234.56789012)

(2) メモリ内容の整数部が 12 桁 (HS-1020TUC/TS-102TUG/LS-102TUC の場合は 10 桁) を超えた場合 (M が点滅します。)メモリがオーバーフローしたときは、(M) (M) キーを続けて押せばオーバーフローする直前のメモリ内容呼び出すことができます。

操作	表示
(12 桁の場合) 333333333333 (X) 3 (M) 123 (X) 456 (M) (M) (M)	(M 999'999'999'999.) (M 1.00000005608) (M 1.00000005608) (M 999'999'999'999.)

◆オーバーフローした計算結果はメモリに累積されません。

(3) 除数が 0 の除算を行った場合

操作	表示
200 (C) 0 (=)	(E 0.)

仕様

型 式:
 キヤノンLS-12TUIIG, LS-122TUG, HS-1220TUG.....①
 LS-102TUC, TS-102TUG, HS-1020TUC.....②

表 示: 液晶表示 12 桁 (上記①の機種)、10 桁 (上記②の機種)
 演 算 桁 数: 置数、被演算数/演算数: 12 桁 (上記①の機種)、10 桁 (上記②の機種)
 結果: 上位桁優先 12 桁 (上記①の機種)、10 桁 (上記②の機種)

使用温度範囲: 0°C ~ 40°C

外形寸法:
 HS-1220TUG/HS-1020TUC: 179.5mm (奥行) × 130mm (幅) × 37.5mm (高さ)
 TS-102TUG : 167mm (奥行) × 108mm (幅) × 22mm (高さ)
 LS-122TUG/LS-102TUC : 148mm (奥行) × 107.5mm (幅) × 31mm (高さ)
 LS-12TUIIG : 121mm (奥行) × 74mm (幅) × 8mm (高さ)

重 量:
 HS-1220TUG / HS-1020TUC: 208g
 TS-102TUG: 172g
 LS-122TUG / LS-102TUC: 132g
 LS-12TUIIG: 56g
 電 源: 本体裏面をご覧ください。

◆「税率設定方法」ステッカーが同梱されている場合は、ステッカーを本体裏面に貼付してください。
 ◆改良のため、予告なく仕様の変更を行うことがありますので、あらかじめご了承ください。

本機を廃棄する際は、地方自治体の条例に従って処理をするようお願い致します。詳しくは各地方自治体にお問い合わせください。

電源

本機は、太陽電池と内蔵電池の2電源を併用しております。電源は周囲の明るさにより自動的に太陽電池または内蔵電池に切り替わりますので、照度の弱い所でもご使用いただけます。

* 内蔵電池は、長時間にわたりご使用いただくことができます。内蔵電池が寿命になっても太陽電池計算機としてご使用になれますが、引き続き、内蔵電池でご使用になりたい場合は、右記の手順で電池交換を行ってください。
 * 使用済みの電池は、+極と-極をテープで絶縁してから、お住まいの地域の環境法と廃棄基準に従って廃棄してください。

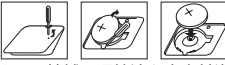

電池交換後は必ず本体裏面の RESET ボタンを押し、再度税率を設定し直してください。

◆本機は約 7 分間操作を行いませんと、むだな電源消費を防ぐために自動的に電源が切れ、表示が消えます (オートパワーオフ機能)。この場合は、(CA) キーを押せば、再び電源が入ります。

本体裏面のRESETボタン

計算中にすべてのキーの機能が働かなくなる等の異常が発生した場合は、本体裏面の RESET ボタンを先端の細いもので押し直してください。

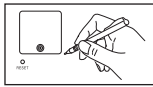

お願いとご注意

- △ 温度が変わるところ、湿気、ホコリの多いところでの使用はお避けください。
- △ 計算機をふくときは乾いた柔らかい布をお使いください。絶対にシンナーやベンジン、ぬれ雑巾等はお使いにならないでください。
- △ 計算機を分解しないでください。万一、異常が感じられたら、販売店、またはサービスセンターにご相談ください。
- △ 液晶表示部はガラスでできていますので強く押さえないでください。
- △ 強いショックを与えないでください。計算機の上に本を乗せる等、大きな力が加わると壊れることがあります。
- △ 低温の場所で使用すると、液晶表示の応答が幾分遅くなる場合がありますが、これは液晶の性質によるもので、故障ではありません。
- △ 乾燥した天候や使用時の摩擦等により、静電気の影響で液晶画面に黒線が残ることがありますが、ご使用に影響はございません。また、それらの表示は時間経過により消えます。

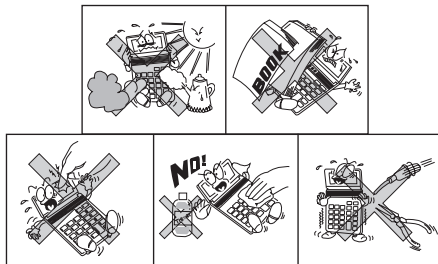

【抗菌対応】(LS-102TUC / HS-1220TUC のみ)

SIAA マークは、ISO22196 法により評価された結果に基づき、抗菌製品技術協議会ガイドラインで品質管理・情報公開された製品に表示されています。

LS-102TUC



HS-1220TUC



修理お問い合わせ専用窓口

パーソナル機器修理受付センター
 (全国共通番号) 050-555-99088

[受付時間] 9:00 ~ 18:00
 (日曜、祝日と年末年始弊社休業日は休ませていただきます)

製品取扱い方法で相談窓口

キヤノンお客様相談センター
 (全国共通番号) 050-555-90025

[受付時間] 平日 9:00 ~ 20:00
 土・日・祝日 10:00 ~ 17:00

(1月1日~1月3日は休ませていただきます)

※上記番号をご利用頂けない場合は、043-211-9632 をご利用ください。
 ※IP電話をご利用の場合、プロバイダーのサービスによってはつながらない場合があります。
 ※上記記載内容は、都合により予告なく変更する場合があります。予めご了承ください。

キヤノンマーケティングジャパン株式会社

〒108-8011 東京都港区港南2-16-6 お問い合わせ先:050-555-90025

Canon

LS-12TUIIG, LS-102TUC,
 LS-122TUG, TS-102TUG,
 HS-1220TUG, HS-1020TUC



E-I J-1237

使用説明書

